



ELEVÇÃO 04

esc. - 1:100



ELEVÇÃO 01

esc. - 1:100

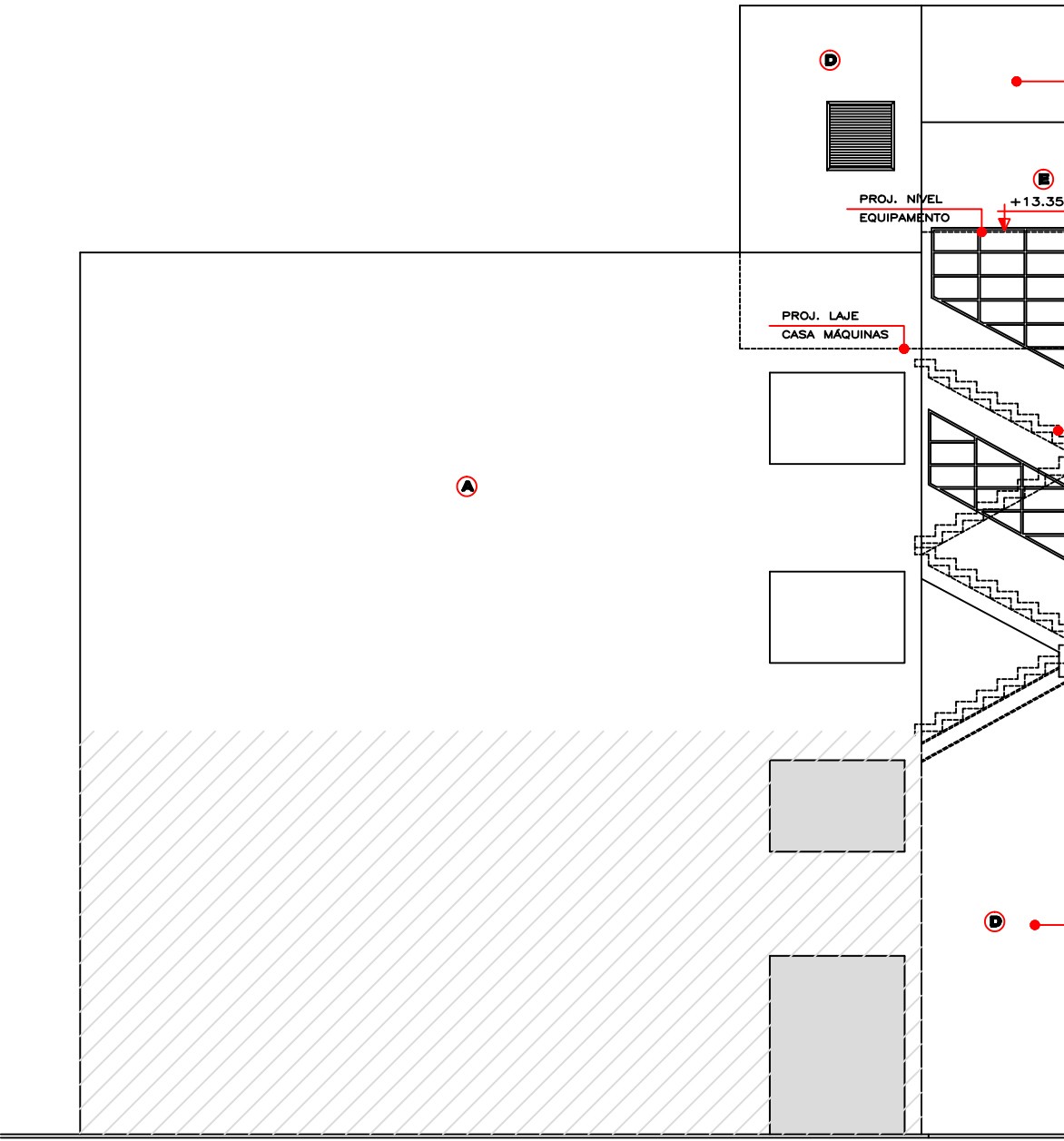

ELEVÇÃO 02

esc. - 1:100

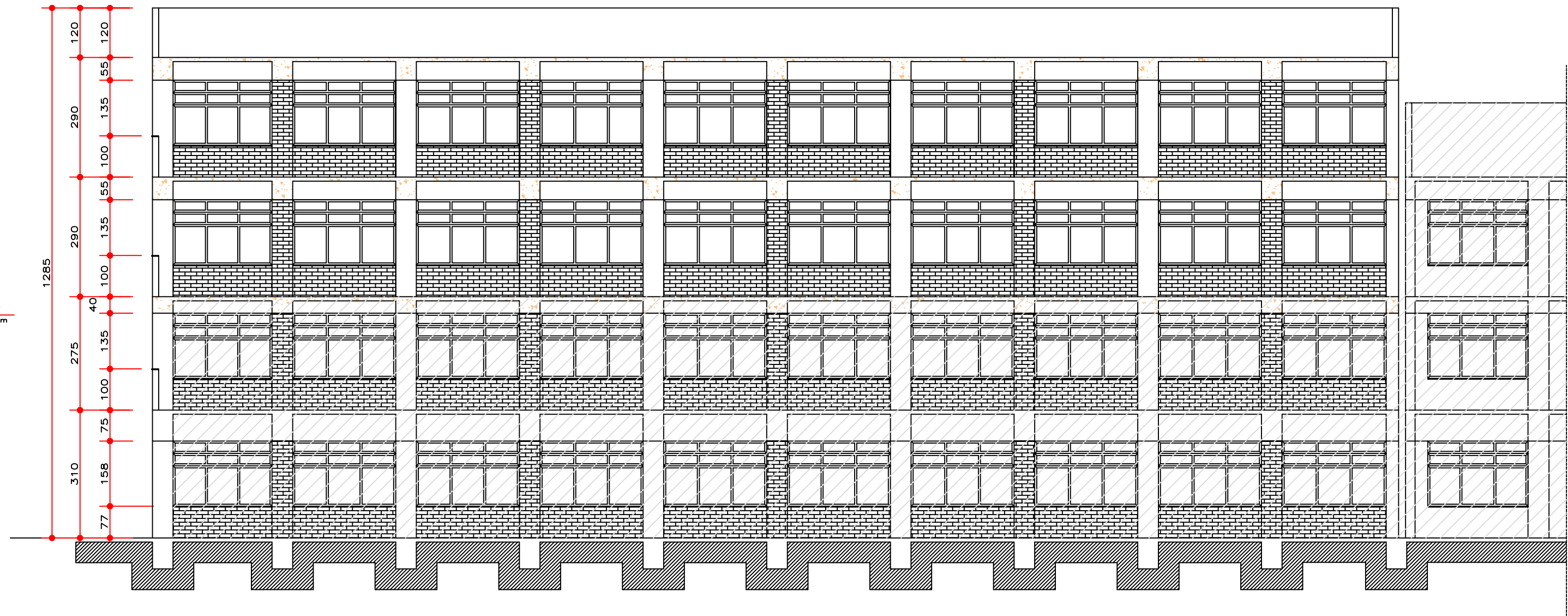

CORTE CC

esc. - 1:100

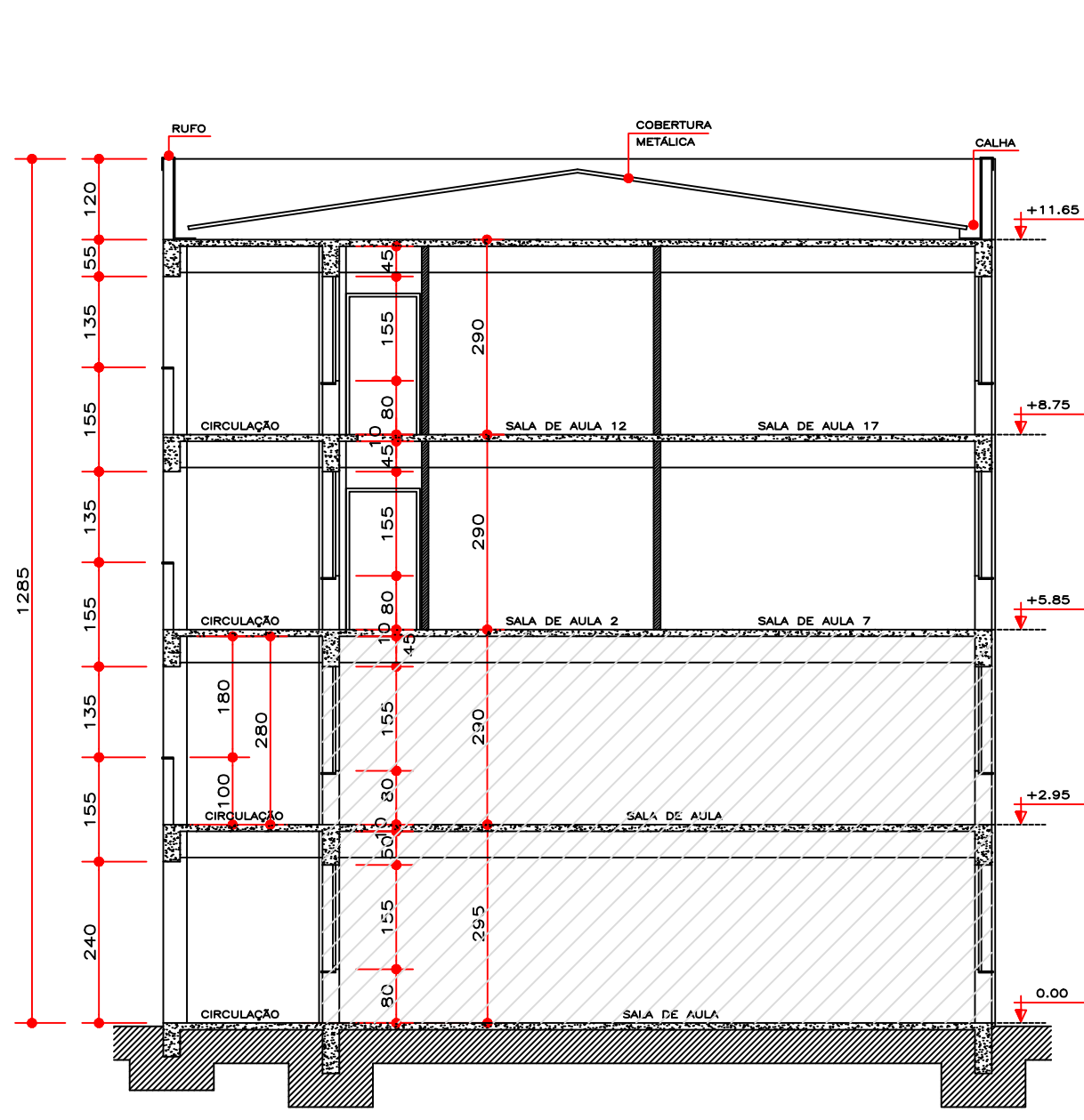

CORTE AA

esc. - 1:100

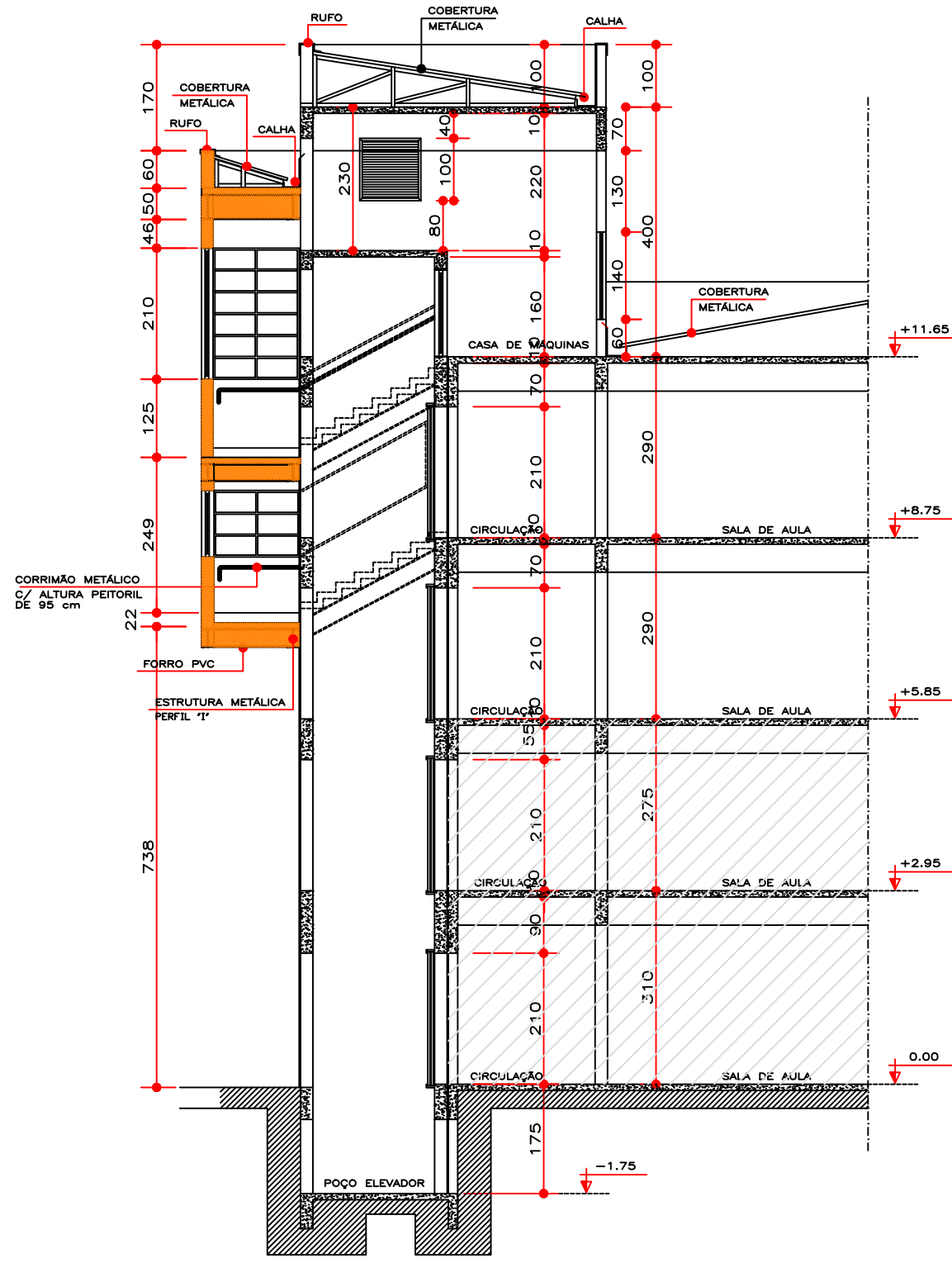

CORTE BB

esc. - 1:100

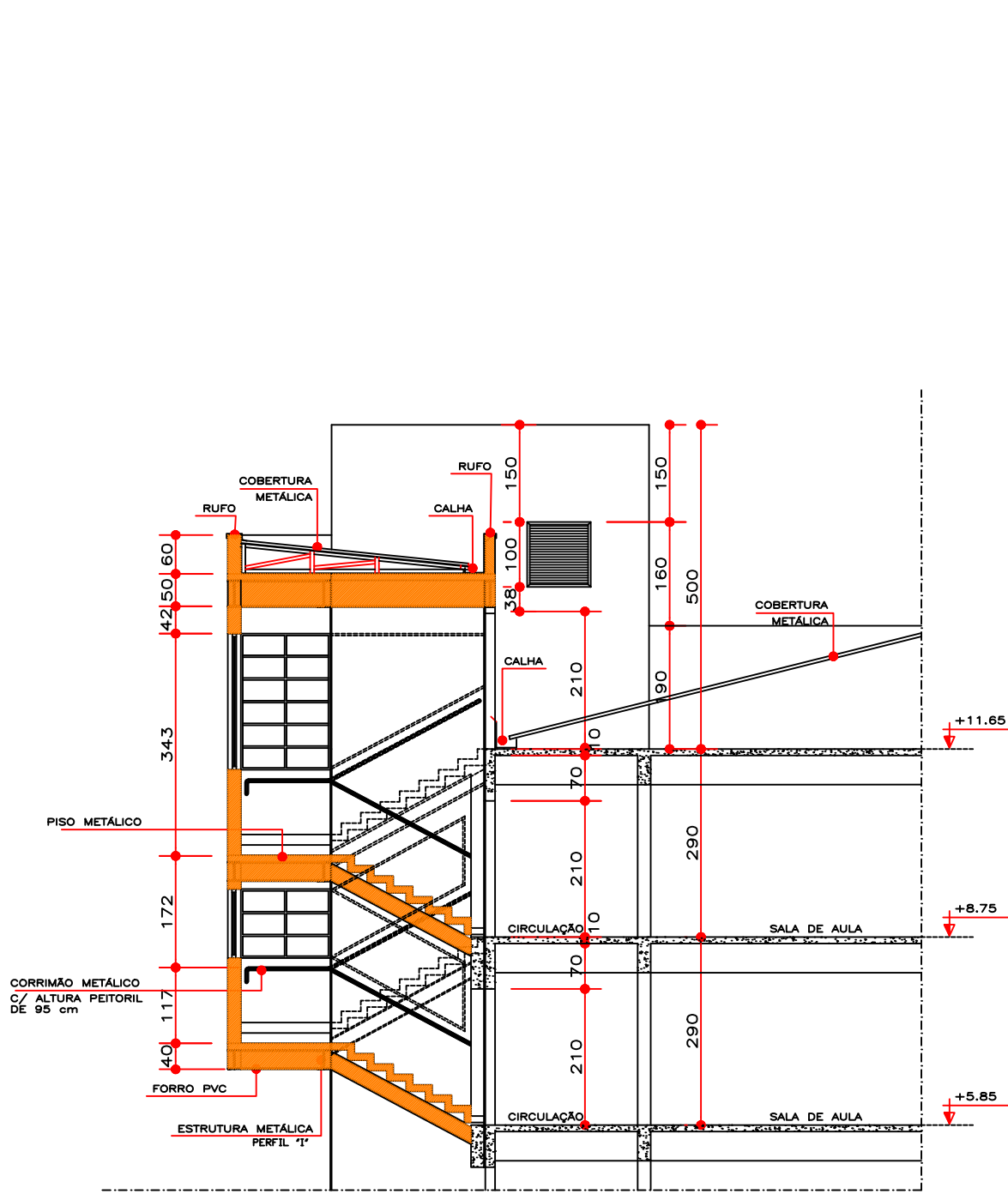

CORTE DD

esc. - 1:75

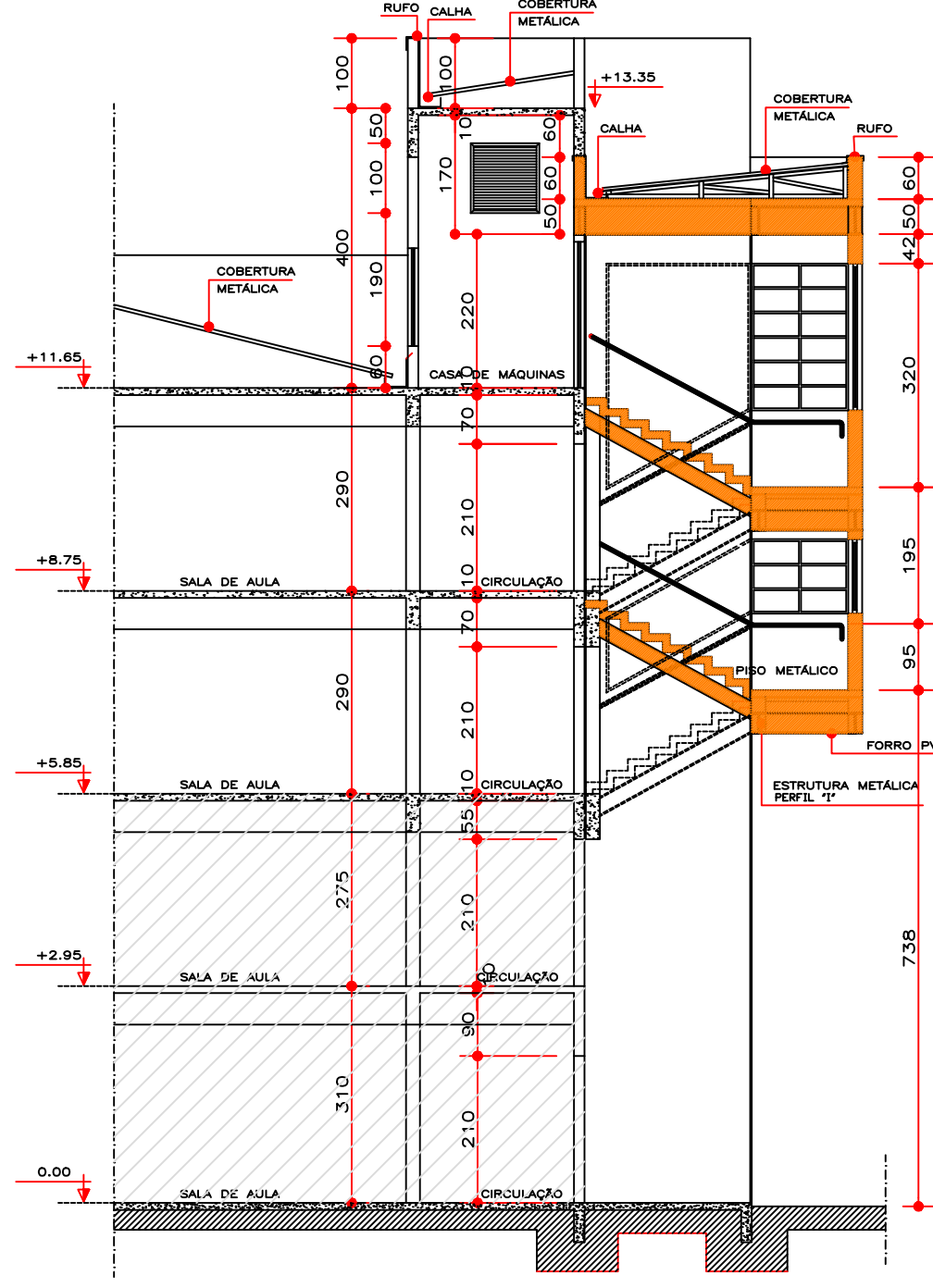

CORTE EE

esc. - 1:75

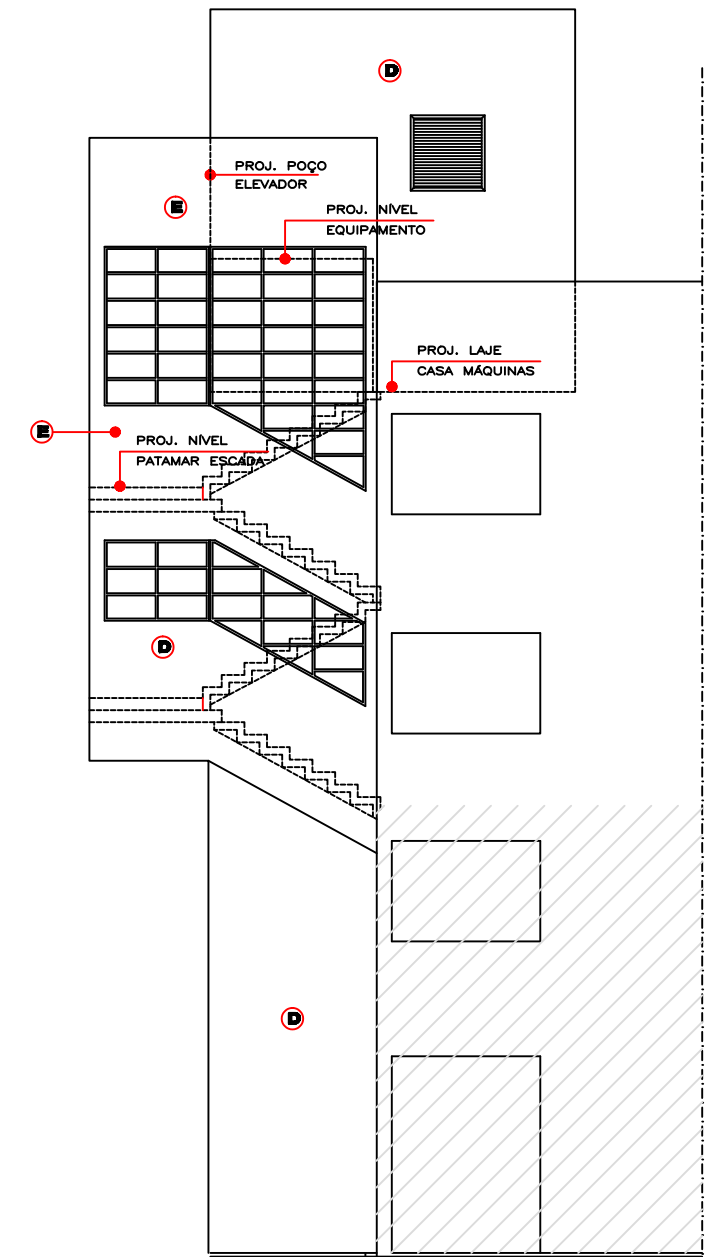

ELEVÇÃO 03

esc. - 1:100

LEGENDA	
	EXISTENTE
	A. CONSTRUIR
	PARDE/ DIVISORA GESSO ACARTONADO C/ ISOLAMENTO ACUSTICO
	ESTRUTURA METALICA
	PINTURA TEXTURIZADA, TIPO GRAMATO.
	REF. F100 - BEGE CLARO S/VALN.
	ESQUADRIA DE FERRO C/ PINTURA ESMALTE COR PRETA
	TUOLNHO APARENTE
	PINTURA TEXTURIZADA, TIPO GRAMATO.
	REF. F071 - AMARELO CLARO S/VALN.
	PINTURA ESMALTE, COR BEGE CLARO - REF. F100 - S/VALN.
	SEM - BRILHO

ALTERAÇÃO	
DATA	ASSUNTO

	Universidade Estadual de Londrina Hospital Universitário Regional do Norte do Paraná AV. ROBERT KOCH, 60 - FONE(043) 371-2000 - CEP 86038-440 - LONDRINA, PARANÁ	SALAS DE AULA LUCIANO REZENDE GERENHO	077 077-A-B5-03 ARQUIVO
--	--	---	-------------------------------

PROJETO ARQUITETÔNICO COMPLETO CORTES E ELEVÇÕES	03/03 PRANCHA
---	------------------

OBRA	AMPLIAÇÃO EDIFÍCIO SALAS DE AULA EM ALVENARIA DE TIJOLOS
LOCAL	LOTE 31, GLEBA SIMON FRAZER, LONDRINA, PARANÁ
PROP.	UNIVERSIDADE ESTADUAL DE LONDRINA

SITUAÇÃO SEM ESCALA	
VIDE PRANCHA 01	

ÁREAS	
VIDE PRANCHA 01	

PROPRIETÁRIO: UNIVERSIDADE ESTADUAL DE LONDRINA

AUTOR: NELSON SCHIETTI DE GIACOMO  
CREA No.: 6695-D PR

RESPONS. TÉCNICO:  
CREA No.: